MĚSTSKÁ ČÁST PRAHA 14
ÚŘAD MĚSTSKÉ ČÁSTI
Odbor dopravy

Bratří Venclíků 1073, 198 21 Praha 9 | IČ: 00231312 | www.praha14.cz

Váš dopis zn.:
Spisový znak: UMCP14/26/169758/OD/RK
Číslo jednací: UMCP14/26/182441/OD/RK

Vyřizuje: Radil Karel
E-mail: karel.radil@praha14.cz
Telefon: 225295321

Praha dne: 23. 10. 2026

# OPATŘENÍ OBECNÉ POVAHY

Městská část Praha 14, Úřad městské části, Odbor dopravy, jako příslušný správní orgán podle § 124 odst. 6 zákona č. 361/2000 Sb., o provozu na pozemních komunikacích a o změnách některých zákonů (zákon o silničním provozu), ve znění pozdějších předpisů (dále jen „zákon č. 361/2000 Sb."), podle vyhlášky č. 55/2000 Sb. hl. m. Prahy, kterou se vydává Statut hl. m. Prahy, ve znění pozdějších předpisů, a podle § 171 a § 173 odst. 1 zákona č. 500/2004 Sb., správní řád, ve znění pozdějších předpisů (dále jen „zákon č. 500/2004 Sb."), na základě posouzení žádosti o stanovení přechodné úpravy provozu na pozemní komunikaci, kterou dne 5. 10. 2026 podalo HLAVNÍ MĚSTO PRAHA, Odbor investiční, IČO 00064581, Mariánské náměstí 2, 116 00 Praha, které na základě plné moci zastupuje POHL cz, a.s., IČO 25606468, Na Pomezí 2483, 252 63 Roztoky, který na základě plné moci zastupuje Hana Durst, Rovinská 217, 267 18 Hlásná Třebáň a po projednání s příslušnými dotčenými orgány

**v y d á v á**

podle ust. § 77 odst. 1 písm. c), odst. 5 a § 78 zákona o provozu na pozemních komunikacích a vyhlášky Ministerstva dopravy č. 294/2015 Sb., kterou se provádějí pravidla provozu na pozemních komunikacích, ve znění pozdějších předpisů,

**opatření obecné povahy**

**stanovení přechodné úpravy provozu na pozemní komunikaci**. Tato úprava spočívá v umístění dopravního značení a zařízení na místních komunikacích v Praze – Dolní Počernice, v Praze 20 – Horní Počernice, v Praze 21 – Běchovice podle přiložených situací, které jsou nedílnou součástí tohoto stanovení. Opatření se vydává za níže uvedených podmínek pro jejich realizaci:

a) Instalace dopravního značení a zařízení bude provedena podle přiložených situací, ke kterým vydala stanovisko Policie ČR dne 6. 10. 2026 pod č. j. KRPA-326624-2/ČJ-2026-0000DŽ.
b) Dopravní značky v reflexním provedení v základní velikosti podle ČSN EN 12899-1 zajistí a osadí žadatel. Budou použity velkoplošné gumové podstavce.
c) Dopravní značení bude instalováno v souladu s TP 65 a TP 66 Ministerstva dopravy.
d) Žadatel zajistí provedení kontroly úplnosti a správnosti stanoveného přechodného dopravního značení a to alespoň 1x denně. Případné vady nebo nedostatky budou žadatelem neprodleně odstraněny.
e) Instalace dopravního značení a zařízení bude provedena v termínu od 26. 10. 2026 do 18. 12. 2026.

Stanovení přechodné úpravy provozu nenahrazuje povolení, stanovisko, posouzení, popřípadě jiné opatření dotčeného správního úřadu vyžadované zvláštními předpisy.

## Odůvodnění

Dne 5. 10. 2026 podalo HLAVNÍ MĚSTO PRAHA, Odbor investiční, IČO 00064581, Mariánské náměstí 2, 116 00 Praha, které na základě plné moci zastupuje POHL cz, a.s., IČO 25606468, Na Pomezí 2483, 252 63 Roztoky, který na základě plné moci zastupuje Hana Durst, Rovinská 217, 267 18 Hlásná Třebáň žádost o stanovení přechodné úpravy provozu na pozemní komunikaci, která se týká instalace dopravního značení a zařízení z důvodu realizace akce „Stavba č. 0134 TV Dolní Počernice, etapa 0029 Národních hrdinů".

K návrhu dopravního značení a zařízení vydala stanovisko Policie ČR dne 6. 10. 2026 pod č. j. KRPA-326624-2/ČJ-2026-0000DŽ.

## Poučení

Podle § 77 odst. 5 zákona č. 361/2000 Sb., opatření obecné povahy nabývá účinnosti pátým dnem po dni vyvěšení Opatření obecné povahy. Podle § 173 odst. 2 zákona č. 500/2004 Sb., proti opatření obecné povahy nelze podat řádný opravný prostředek. Návrh na zrušení opatření obecné povahy je možno podat podle § 101a a 101b zákona č. 150/2002 Sb., soudní řád správní, ve znění pozdějších předpisů.

PhDr. David Beňák Ph.D., DiS.
vedoucí Odboru dopravy
v. z. Ing. Bc. Radek Veselovský

Ing. Radek Veselovský
Digitálně podepsal Ing. Radek Veselovský
Datum: 2026.10.26 17:49:44 +01'00'

**Toto oznámení musí být vyvěšeno po dobu 15 dnů.**

Vyvěšeno dne: ..... Sejmuto dne: .....

Razítko, podpis orgánu, který potvrzuje vyvěšení a sejmutí oznámení.

**Obdrží:**

účastníci (doručenky)
1. HLAVNÍ MĚSTO PRAHA, Odbor investiční, IDDS: 48ia97h
2. POHL cz, a.s., IDDS: tbyfqgv
3. Hana Durst, Rovinská č.p. 217, Hlásná Třebáň, 267 18 Karlštejn
4. Technická správa komunikací hl. m. Prahy, a.s., IDDS: mivq4t3
5. HLAVNÍ MĚSTO PRAHA, Odbor pozemních komunikací a drah, oddělení silničního správního úřadu, IDDS: 48ia97h
6. Městská část Praha 20, Úřad městské části, IDDS: seibq29
7. Městská část Praha 21, Úřad městské části, IDDS: bz3bbxj
8. Regionální organizátor pražské integrované dopravy (ROPID), IDDS: ku79q7n

dotčené správní úřady
9. Krajské ředitelství policie hlavního města Prahy, Odbor služby dopravní policie, Oddělení dopravního inženýrství, IDDS: rkiai5y

na vědomí
10. Městská část Praha-Dolní Počernice, IDDS: ehpb75m
11. Hasičský záchranný sbor hlavního města Prahy, IDDS: jm9aa6j
12. Zdravotnická záchranná služba hl. m. Prahy, IDDS: 2ya36ee
13. Městská část Praha 14, úřední deska, Bratří Venclíků č.p. 1073/8, Praha 9-Černý Most, 198 00 Praha 98

# PROJEKT DIO
## (Dopravně Inženýrské Opatření)

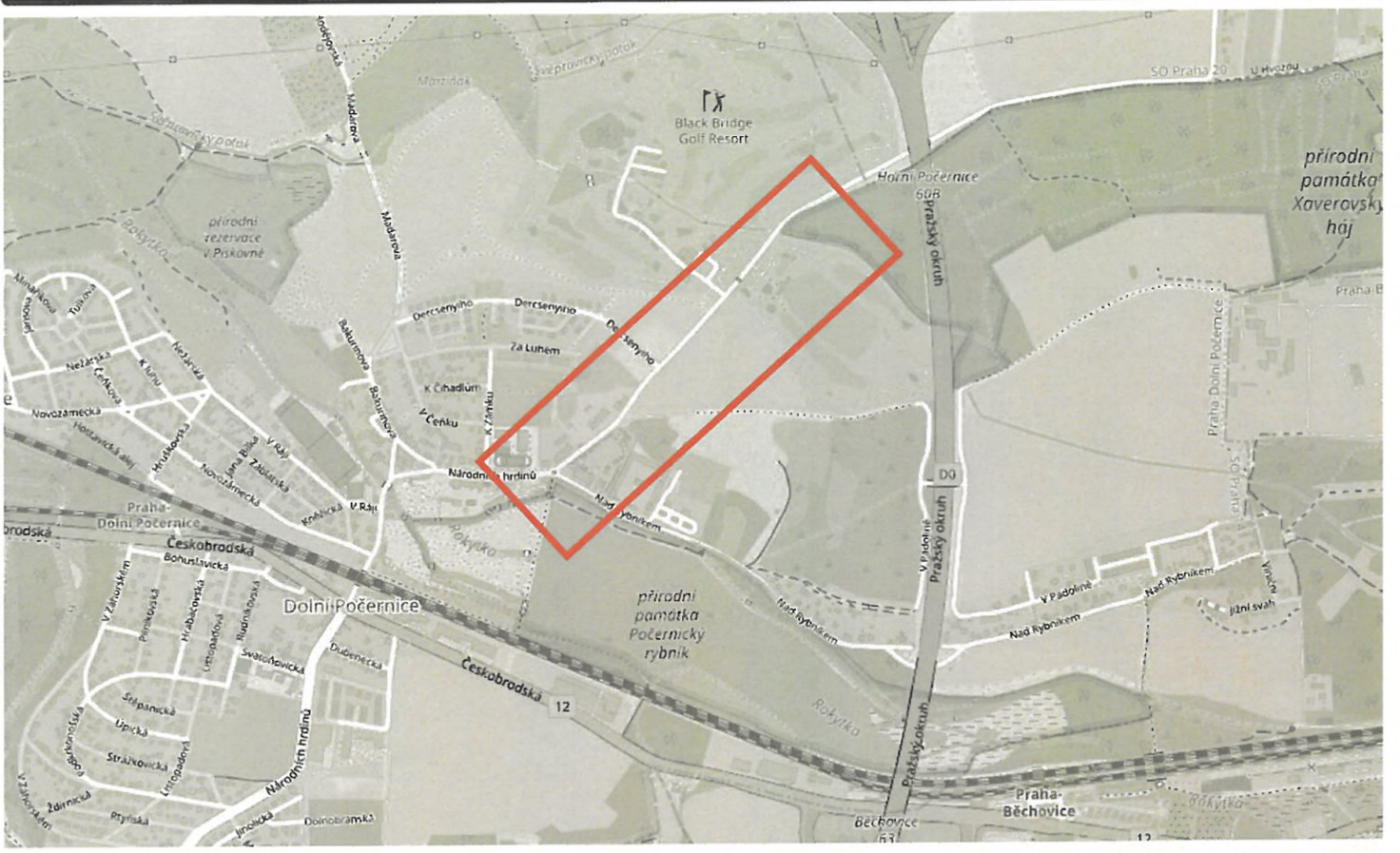


**MÍSTO REALIZACE:**

# Ul. Národních Hrdinů, 190 12 Praha-Dolní Počernice

| VYPRACOVAL: | OBJEDNATEL (INVESTOR): | POČET ETAP: | POČET VÝKRESŮ: |
|---|---|---|---|
| Ing. Hana Durst<br>tel.: 723 662 755 | POHL cz, a.s.<br>Tel.: 606 751 520 | 2 | 4 |

**NÁZEV AKCE:**

ZÁBOR KOMUNIKACE A CHODNÍKU
- REKONSTRUKCE POVRCHU KOMUNIKACE

**TERMÍN REALIZACE AKCE:**

**DATUM VYPRACOVÁNÍ DIO:**

05.10.2026

**POZNÁMKA:**

**DODAVATEL:**

**TOP Znak s.r.o.**
Starochuchelská 114/28
159 00 Praha 5
Tel.: 607 687 687
E-mail: info@topznak.cz
Web: www.topznak.cz
IČ: 06035981, DIČ: CZ06035981

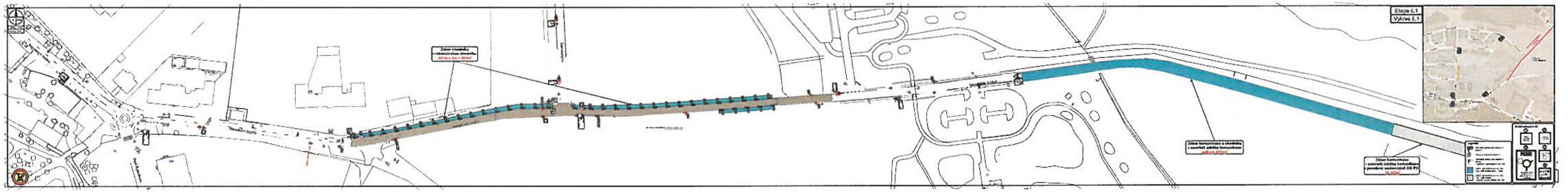
Etape č.1
Výkres č.1

Etapa č.1

Výkres č. 2

Detail vybraných DZ:

1 POZOR — UL. NÁRODNÍCH HRDINŮ SMĚR HORNÍ POČERNICE UZAVŘENA

2 POZOR — UL. NÁRODNÍCH HRDINŮ SMĚR HORNÍ POČERNICE UZAVŘENA

3 POZOR — UL. NÁRODNÍCH HRDINŮ SMĚR HORNÍ POČERNICE UZAVŘENA

4 HORNÍ POČERNICE

5 DOLNÍ POČERNICE

6 POZOR — UL. NÁRODNÍCH HRDINŮ SMĚR DOLNÍ POČERNICE UZAVŘENA

7 POZOR — UL. NÁRODNÍCH HRDINŮ SMĚR DOLNÍ POČERNICE UZAVŘENA

8 POZOR — UL. NÁRODNÍCH HRDINŮ SMĚR DOLNÍ POČERNICE UZAVŘENA

9 POZOR — DNE 27.3.2024 PRIORITA BĚH BĚCHOVICE - PRAHA OBJEZDNÁ TRASA PŘES HOŠLANICE

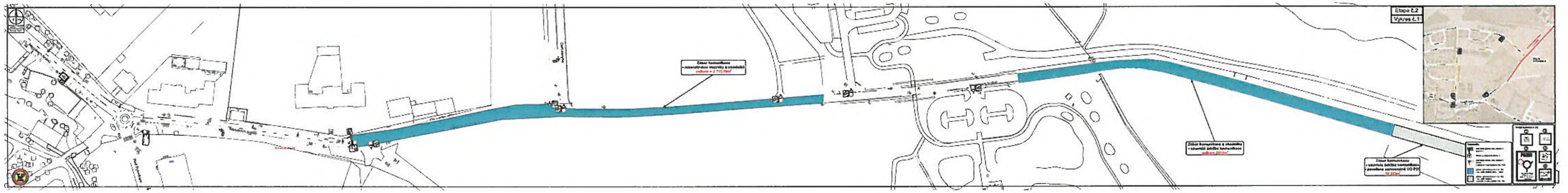
Etapa č.2
Výkres č.1

Etapa č.2

Výkres č. 2

Detail vybraných DZ:

1 POZOR UL. NÁRODNÍCH HRDINŮ SMĚR HORNÍ POČERNICE UZAVŘENA

2 POZOR UL. NÁRODNÍCH HRDINŮ SMĚR HORNÍ POČERNICE UZAVŘENA

3 POZOR UL. NÁRODNÍCH HRDINŮ SMĚR HORNÍ POČERNICE UZAVŘENA

4 HORNÍ POČERNICE

5 DOLNÍ POČERNICE

6 POZOR UL. NÁRODNÍCH HRDINŮ SMĚR DOLNÍ POČERNICE UZAVŘENA

7 POZOR UL. NÁRODNÍCH HRDINŮ SMĚR DOLNÍ POČERNICE UZAVŘENA

8 POZOR UL. NÁRODNÍCH HRDINŮ SMĚR DOLNÍ POČERNICE UZAVŘENA

9 POZOR DNE 27.5.2026 PROBÍHÁ BĚH BĚCHOVICE - PRAHA OBJÍŽDNÁ TRASA PŘES HOSTAVICE

1. etapa uzavírky dle Vámi zaslaného DIO se dotýká autobusových linek č. 204 a 224. Linka č. 204 bude v době uzavírky odkloněna z ul. Národních hrdinů (od Štěrbohol) vpravo na Českobrodskou, vlevo do ul. Mladých Běchovic, přímo Ve Žlíbku, vlevo do Božanovské a ve Svépravicích se napojí na svou běžnou trasu. V opačném směru bude objížďka trasována shodně. Linka 224 při jízdě po ul. Národních hrdinů z centra Dolních Počernic odbočí na kruhovém objezdu u dolnopočernické školy do ul. Nad Rybníkem a pojede do obratiště Vinice Dolní Počernice, které pro ní bude náhradní konečnou zastávkou místo zastávky Dolnopočernický hřbitov. V opačném směru pojede shodně. Během uzavírky zůstanou bez obsluhy autobusové zastávky Dercsenyiho, Dolnopočernický hřbitov a Na Svěcence. Na objízdných trasách linky obslouží stávající zastávky jiných linek, nebude tedy třeba zřizovat žádnou dočasnou zastávku.

Ve 2. etapě již bude moci linka 224 jezdit po své běžné trase, odklon se tedy bude týkat pouze linky 204 a bude veden po stejné trase jako v etapě 1. Bez obsluhy bude už pouze zastávka Na Svěcence. Pokud mezi etapami 1 a 2 bude zimní přestávka, kdy komunikace bude průjezdná, budeme potřebovat znát termín zahájení 2. etapy s předstihem 1 měsíce.